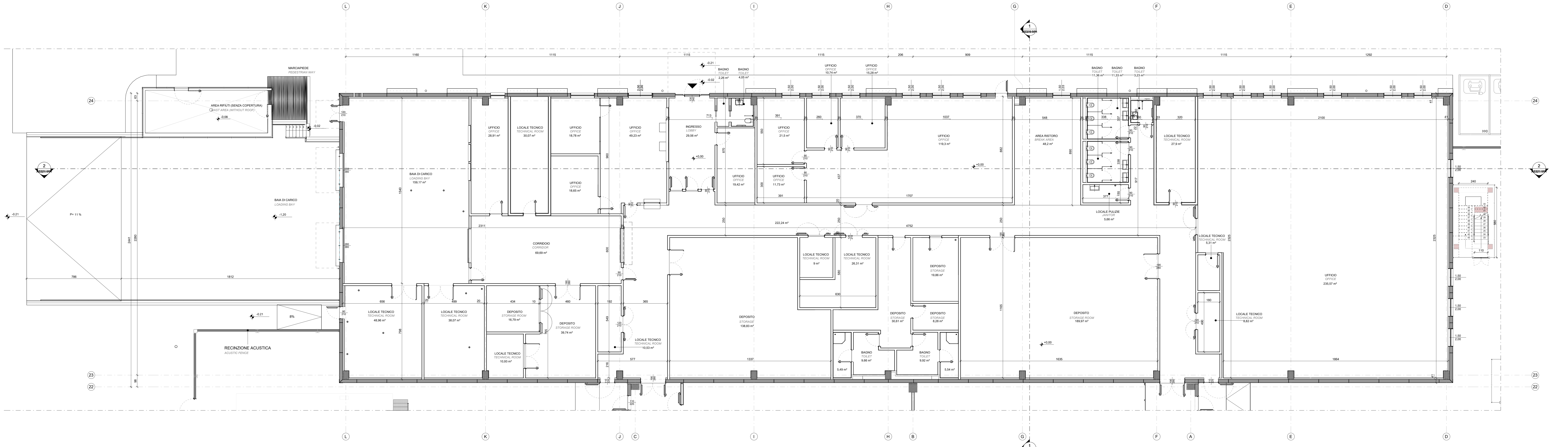
MARCIAPIEDE
PEDESTRIAN WAY
AREA RIFIUTI (SENZA COPERTURA)
WAST AREA (WITHOUT ROOF)
BAIA DI CARICO
LOADING BAY
P= 11 %
BAIA DI CARICO
LOADING BAY
159,17 m²
RECINZIONE ACUSTICA
ACUSTIC FENCE
8%
UFFICIO
OFFICE
28,91 m²
LOCALE TECNICO
TECHNICAL ROOM
30,07 m²
UFFICIO
OFFICE
18,78 m²
UFFICIO
OFFICE
18,65 m²
UFFICIO
OFFICE
49,23 m²
INGRESSO
LOBBY
29,56 m²
BAGNO
TOILET
2,26 m²
BAGNO
TOILET
4,05 m²
UFFICIO
OFFICE
19,42 m²
UFFICIO
OFFICE
21,5 m²
UFFICIO
OFFICE
11,73 m²
UFFICIO
OFFICE
10,74 m²
UFFICIO
OFFICE
15,28 m²
UFFICIO
OFFICE
119,3 m²
AREA RISTORO
BREAK AREA
48,2 m²
BAGNO
TOILET
11,36 m²
BAGNO
TOILET
11,33 m²
BAGNO
TOILET
3,23 m²
LOCALE PULIZIE
JANITOR
5,66 m²
LOCALE TECNICO
TECHNICAL ROOM
27,9 m²
CORRIDOIO
CORRIDOR
69,69 m²
222,24 m²
LOCALE TECNICO
TECHNICAL ROOM
48,96 m²
LOCALE TECNICO
TECHNICAL ROOM
38,07 m²
DEPOSITO
STORAGE ROOM
16,79 m²
LOCALE TECNICO
TECHNICAL ROOM
10,93 m²
DEPOSITO
STORAGE ROOM
39,74 m²
LOCALE TECNICO
TECHNICAL ROOM
10,53 m²
DEPOSITO
STORAGE
138,83 m²
LOCALE TECNICO
TECHNICAL ROOM
9 m²
LOCALE TECNICO
TECHNICAL ROOM
26,31 m²
DEPOSITO
STORAGE
19,86 m²
DEPOSITO
STORAGE
30,61 m²
DEPOSITO
STORAGE
8,28 m²
BAGNO
TOILET
9,66 m²
BAGNO
TOILET
9,92 m²
5,49 m²
5,54 m²
DEPOSITO
STORAGE ROOM
189,97 m²
LOCALE TECNICO
TECHNICAL ROOM
5,31 m²
LOCALE TECNICO
TECHNICAL ROOM
8,82 m²
UFFICIO
OFFICE
235,57 m²
L
K
J
I
H
G
F
E
D
C
B
A
24
23
22
1160
1115
206
909
1292
2311
4752
+0,00
-0,21
-0,02
-1,20

PIANTA PIANO TERRA | SUPPORT BUILDING

Ground Floor Plan | Support Building

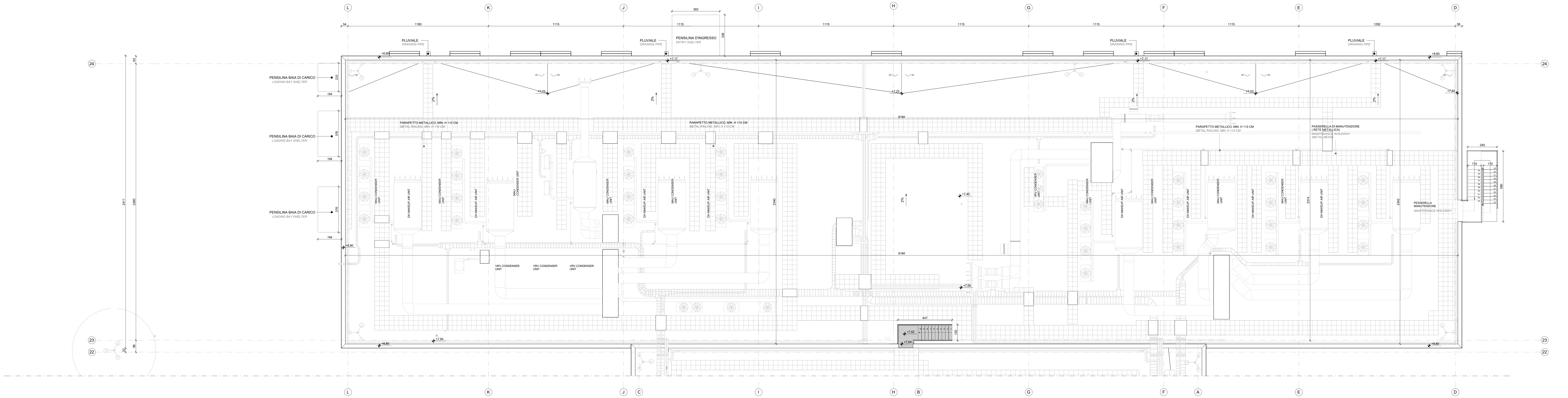
PLUVIALE
DRAINING PIPE
PENSILINA D'INGRESSO
ENTRY SHELTER
PENSILINA BAIA DI CARICO
LOADING BAY SHELTER
PARAPETTO METALLICO, MIN. H 110 CM
METAL RAILING, MIN. H 110 CM
PASSERELLA DI MANUTENZIONE
(RETE METALLICA)
MAINTENANCE WALKWAY
(METAL MESH)
PESSERELLA
MANUTENZIONE
MAINTENANCE WALKWAY
MAU CONDENSER UNIT
DH MAKEUP AIR UNIT
VRV CONDENSER UNIT
2%
+8,80
+7,17
+7,23
+7,40
+7,55
+7,62
+7,64
9184
L
K
J
I
H
G
F
E
D
C
B
A
24
23
22

PIANTA PIANO COPERUTRA | SUPPORT BUILDING

Roof Floor Plan | Support Building

N.B. GLI AMBIENTI SARANNO INTEGRATI CON ILLUMINAZIONE ARTIFICIALE E VENTILAZIONE MECCANICA (R.L.I. 3.4.10) NEL RISPETTO DEI REQUISITI RICHIESTI DAL R.L.I. TITOLO III 3.4.47-3.4.48 E REGOLAMENTO EDILIZIO ART.83-84.

TUTTI GLI AMBIENTI SONO DOTATI DI IMPIANTO DI CONDIZIONAMENTO.

N.B. THE ROOMS WILL BE INTEGRATED WITH ARTIFICIAL LIGHTING AND MECHANICAL VENTILATION (R.L.I. 3.4.10) IN COMPLIANCE WITH THE REQUIREMENTS OF R.L.I. TITLE III 3.4.47-3.4.48 AND BUILDING REGULATIONS ART.83-84.

ALL ROOMS ARE EQUIPPED WITH AN AIR CONDITIONING SYSTEM.

N.B. LA QUOTA +0,00 COINCIDE CON LA QUOTA ALTIMETRICA +100,95 S.L.M

N.B. THE ALTITUDE +0.0 COINCIDES WITH THE ELEVATION OF +100.95 A.S.L.

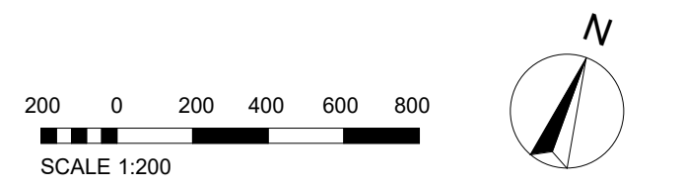
200
0
200
400
600
800
SCALE 1:200
N

Key Plan

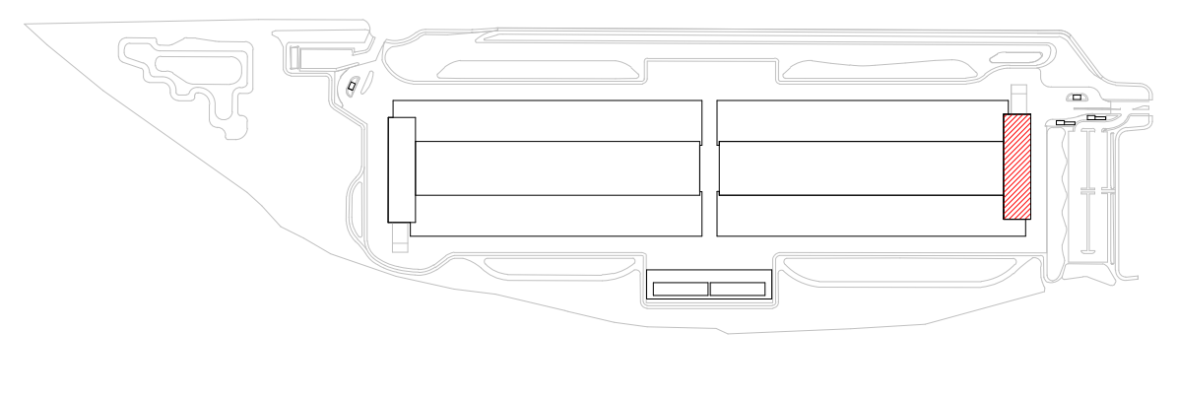

COMUNE di NOVIGLIO

Piazza Roma, 1 - 20082 Noviglio (MI)

COMMITTENTE

NOVIGLIO DATACENTERS MXP I S.R.L.

via Broletto, 35 - 20121 MILANO

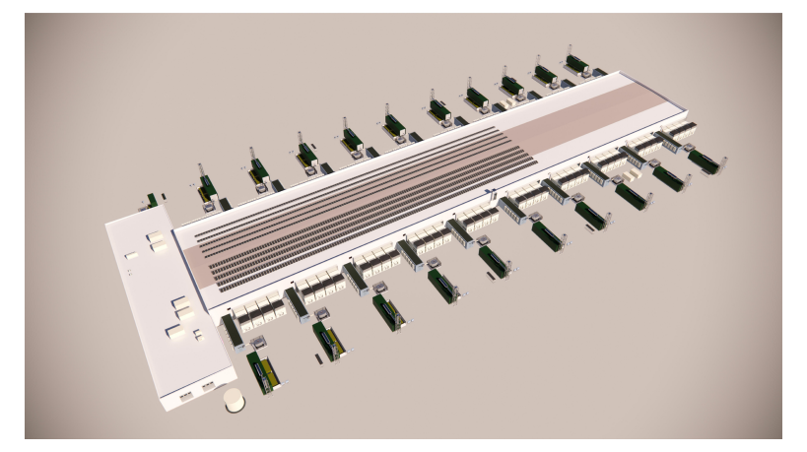

PROGETTO ARCHITETTONICO

STARCHING

Ripa di Porta Ticinese 75 - 20143 MILANO
tel 0287283000 fax 0287283067 e-mail mailbox@starching.it
Via Cristoforo Colombo 456 - 00145 ROMA
tel 0657287146 fax 0657138081 e-mail mailbox.roma@starching.it

GEOLOGO

SoilData Studio Associato

via Mario Greppi, 34/A - 23899 Robbiate (LC)
tel 0399280280 fax 0399289091 e-mail soildata@soildata.it

CONSULENTE ACUSTICO

TECNICAMBIENTE

Via Vincenzo Russo 9 - 20127 MILANO
tel/fax 0228040510 e-mail info@tecnicambiente.it

PROGETTO IMPIANTI

ARIATTA Ingegneria dei Sistemi SPA

Via Elba, 12 – 20144 MILANO
tel 024990271 fax 024692845 e-mail ariatta@ariatta.it

CONSULENTE OPERE ESTERNE

Ingegneri Consulenti

Via Frua 22 - 20146 MILANO
tel 0248518862 e-mail info@ingegnericonsulenti.com

PROGETTO STRUTTURALE

Redesco Structural Engineering

Via Vincenzo Gioberti, 5 - 20123 MILANO
tel 024699020 fax 02436478 e-mail redesco@redesco.it

CONSULENTE PAESAGGIO

P'NV

Via Vincenzo Vela, 1 - 20133 MILANO
tel 0283548848 e-mail info@parcnouveau.com

PROGETTAZIONE ANTINCENDIO

AFC Srl

Via Leon Battista Alberti, 6 - 20149 MILANO
tel/fax +39 0245479688 e-mail info@afcsrl.it

Oggetto

PROCEDURA DI VALUTAZIONE IMPATTO AMBIENTALE

Istanza per il rilascio del Provvedimento Autorizzatorio Unico Regionale ai sensi dell'artt. 23 e 27 – bis del d.lgs. 152/2006 e degli artt. 4 e 5 della l.r. 2 febbraio 2010, n. 5.

COMUNE DI NOVIGLIO Frazione Santa Corinna

(in conformità al Piano Attuativo adottato con delibera del 14/12/2021)

Categoria		Emissione DATA	Vers.	Dis.	VERSIONE
Titolo della tavola Pianta PT e COP MXP I - TB - S.B. GF and RF Plan MXP I - TB - S.B.		27/09/2024	00	MRGN	EMISSIONE
Elaborato n° AS111-VIA	SCALA 1:200				
Nome file AS111-VIA-PIANTE_PT_SUPP-BUILD	Codice commessa P10424				
Controllato TMVT	Approvato ALCL				

Disegno di proprieta' dello Studio Starching S.r.l. - Tutti i diritti riservati a norma di legge.